



JF 5000

VAGÕES FORRAGEIROS

VAGÕES FORRAGEIROS



JF, A SOLUÇÃO PARA O PRODUTOR!



JFMAQUINÁS



JFMAQUINASOFICIAL



JFMAQUINAS.COM



JFMAQUINASAGRICOLAS



VAGÃO FORRAGEIRO JF 5000



O Vagão Forrageiro **JF 5000** apresenta resistência e durabilidade em qualquer situação de trabalho, pois são construídos com estruturas reforçadas em chapas de aço e assoalho de madeira tratada.

Eficiente no transporte e trato diário, transporta todo tipo de forragem e descarrega no silo para armazenagem e distribui diretamente no cocho.

Todos os modelos são equipados com esteiras metálicas para descarga traseira, com arrastadores transversais desmontáveis superdimensionados. São equipados com macaco articulável e cabeçalho desmontável para maior segurança e facilidade de acoplamento ao trator.

Possui também dispositivos de segurança com pinos fusíveis, proporcionando proteção total a transmissão em caso de sobrecarga.

O Dosador (opcional) é outra vantagem desse equipamento, que adiciona ração concentrada e demais aditivos a forragem, com um preciso controle de fluxo de dosagem.

CARACTERÍSTICAS TÉCNICAS	JF 5000
Altura	234 a 253mm (com dosador)
Altura de descarga	730 a 900mm
Capacidade ¹	5m ³
Comprimento	5.900m
Largura	2.000 a 2.450mm
Peso aproximado (vazio)	1.550kg (com dosador)
Sistema de rodado	Simplex
Pneus	10,5 x 15 x 8 (2 unidades)
Potência requerida na TDP	55 cv
Tempo de descarga traseira/lateral ¹	2,5 minutos
Rotação requerida na TDP	540 RPM

¹A capacidade e tempos deste folheto são médias obtidos em condições de teste, podendo variar com o grau de umidade e densidade do produto, peso específico e condições de trabalho.

Vantagens

- Dosador de Ração (opcional) com controle de dosagem por comando hidráulico direto da cabine do trator, adiciona suplementos a forragem com distribuição homogênea e altamente nutritiva.
- Descarregamento reversível com mecanismo de inversão de descarga traseira e lateral, abertura total das tampas traseiras, tornando a operação de descarga simples e rápida.
- Corrente Reforçada Especial, produzida em aço especial, com durabilidade e encaixe perfeito entre a corrente e a roda dentada, manutenção simples e rápida.
- Assoalho removível em madeira naval tratada, garante maior durabilidade do assoalho com manutenção simplificada, menor custo e menor atrito com as correntes, prolongando a vida útil das esteiras.
- Ajuste de altura com exclusivo sistema de regulagem que permite ajustar a altura de descarga de acordo com a altura do cocho.



Descarga lateral

Descarga traseira

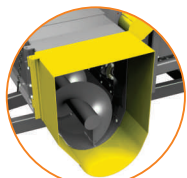

DESCARGA AUTOMÁTICA E REVERSÍVEL
Mecanismo de inversão de descarga traseira e lateral e abertura total das tampas traseiras.

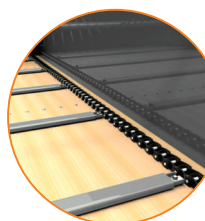

ASSOALHO REFORÇADO

Todo parafusado, torna mais fácil a manutenção e o transporte, com assoalho de madeira naval.

AJUSTE DE ALTURA

O vagão JF 5000 incorpora exclusivo sistema de regulagem que permite ajustar a altura de descarga de acordo com o cocho.



JF 5000 com dosador (opcional)

DOSADOR

Dosador com rosca misturadora e transportadora.



Descritivo técnico: Vagão Forrageiro para transporte de forragens e trato diário, com capacidade para 5m³, acionamento tratorizado, equipado com esteira transportadora metálica com funcionamento por correntes em aço especial e assoalho removível em madeira naval tratada, arrastadores transversais desmontáveis, eixos desemboladores, portas traseiras com abertura total para as laterais, cabeçalho desmontável, macaco articulável, dosador (opcional), transmissão por cardan, descarga reversível, ajuste de altura de descarga, rosca sem fim para descarga lateral, esteira para pré-secados (opcional), controle de dosagem por comando hidráulico direto da cabine do trator, sistema de segurança com pinos fusíveis para proteção do sistema de transmissão, rodas e pneus agrícolas 10,5 x 15 x 8, rotação requerida na TDP de 540 RPM e potência requerida a partir de 55 cv na TDP.

